

A photograph of a workspace with a laptop, glasses, and a notebook. The background is a blurred view of trees. A yellow square is in the top left corner.

# *Difusión Programa Gestión Institucionales (PGI)*

## Que es el Programa de Gestión institucionales (PGI)



Es un programa orientado a todas las instituciones o servicios del estado, para que puedan implementar y poner en marcha en sus centros de trabajo un Sistema Higiene, Seguridad y Mejoramiento de Ambientes de Trabajo.

### OBJETIVO

- ✓ **Dar a conocer las metodologías** de certificación del Programa de Gestión institucionales (PGI).
- ✓ **Dar a conocer los módulos y requisitos del Programa de Gestión institucionales (PGI)**, afín de comenzar su implementación en las empresas o centros de trabajo.

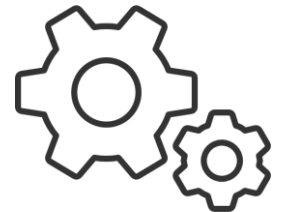

2



Se caracteriza por ser **simple en su aplicación**, y **efectivo en lograr los objetivos** propuestos, considerando como aspecto fundamental el compromiso del Jefe de Servicio, Comité Paritario, Encargado de Sistema según corresponda

Además, contiene una serie de requerimientos, **agrupados en 7 módulos**, que la dependencia del servicio institucional **debe aplicar y posteriormente implementar**, con el propósito de "contribuir a la implementación del Sistema de Higiene, Seguridad y Mejoramiento de Ambientes de Trabajo de los servicios institucionales.

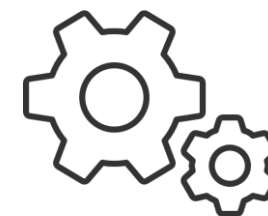



# Programa de Gestión institucionales (PGI)

## Beneficios

- Contribuye a la implementación del Sistema de Higiene, Seguridad y Mejoramiento de Ambientes de Trabajo.
- Sistematización de procesos de los centros de servicio o Instituciones.
- compromiso del Jefe de Servicio, Comité Paritario, Encargado de Sistema según corresponda.
- Implementación de metodológica Sistema higiene y seguridad en las instituciones o Servicios.
- Simple en su aplicación, y efectivo en lograr los objetivos.

# Estructura Programa de Gestion institucionales (PGI)

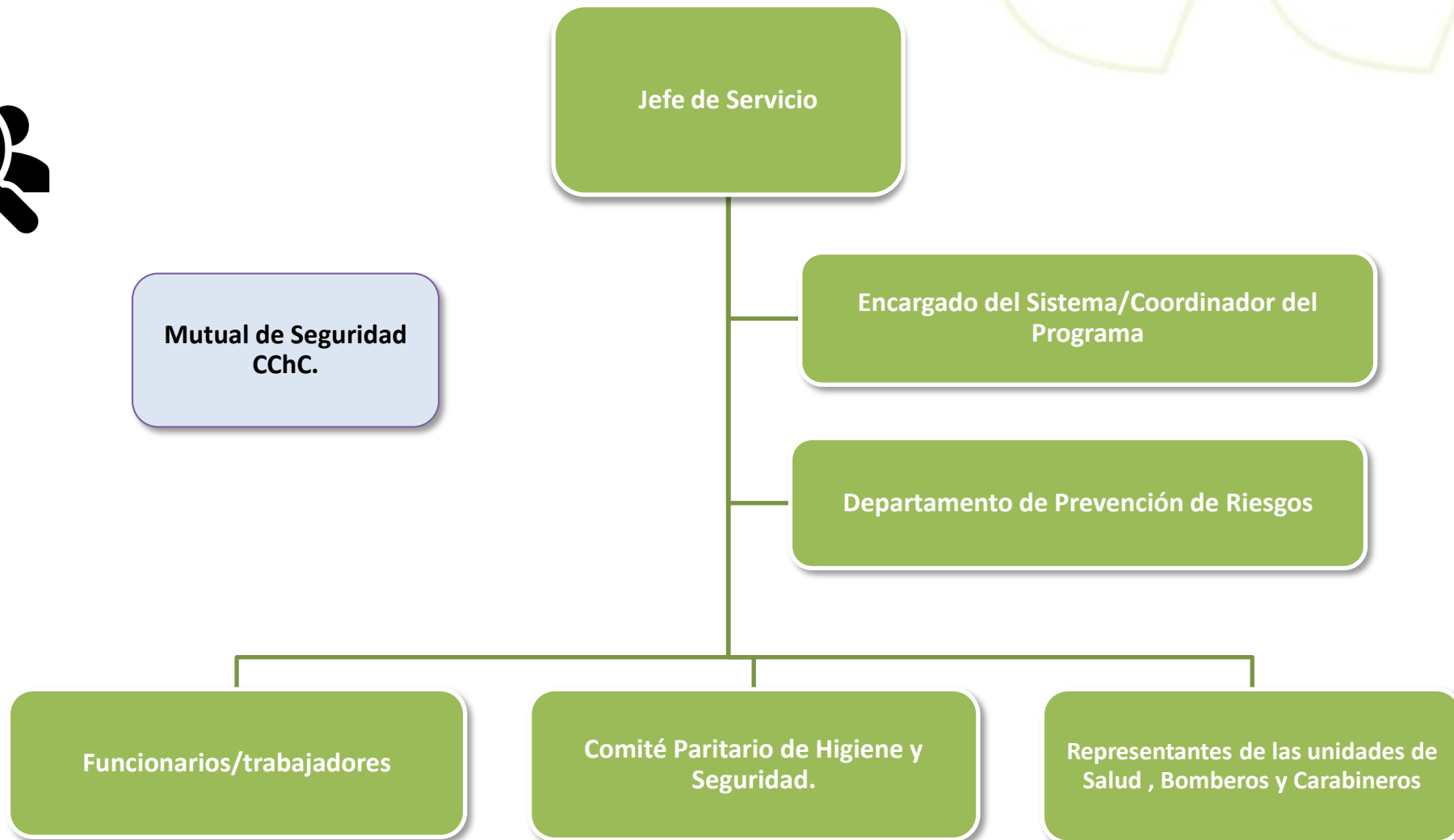

# Etapas programa Institucional

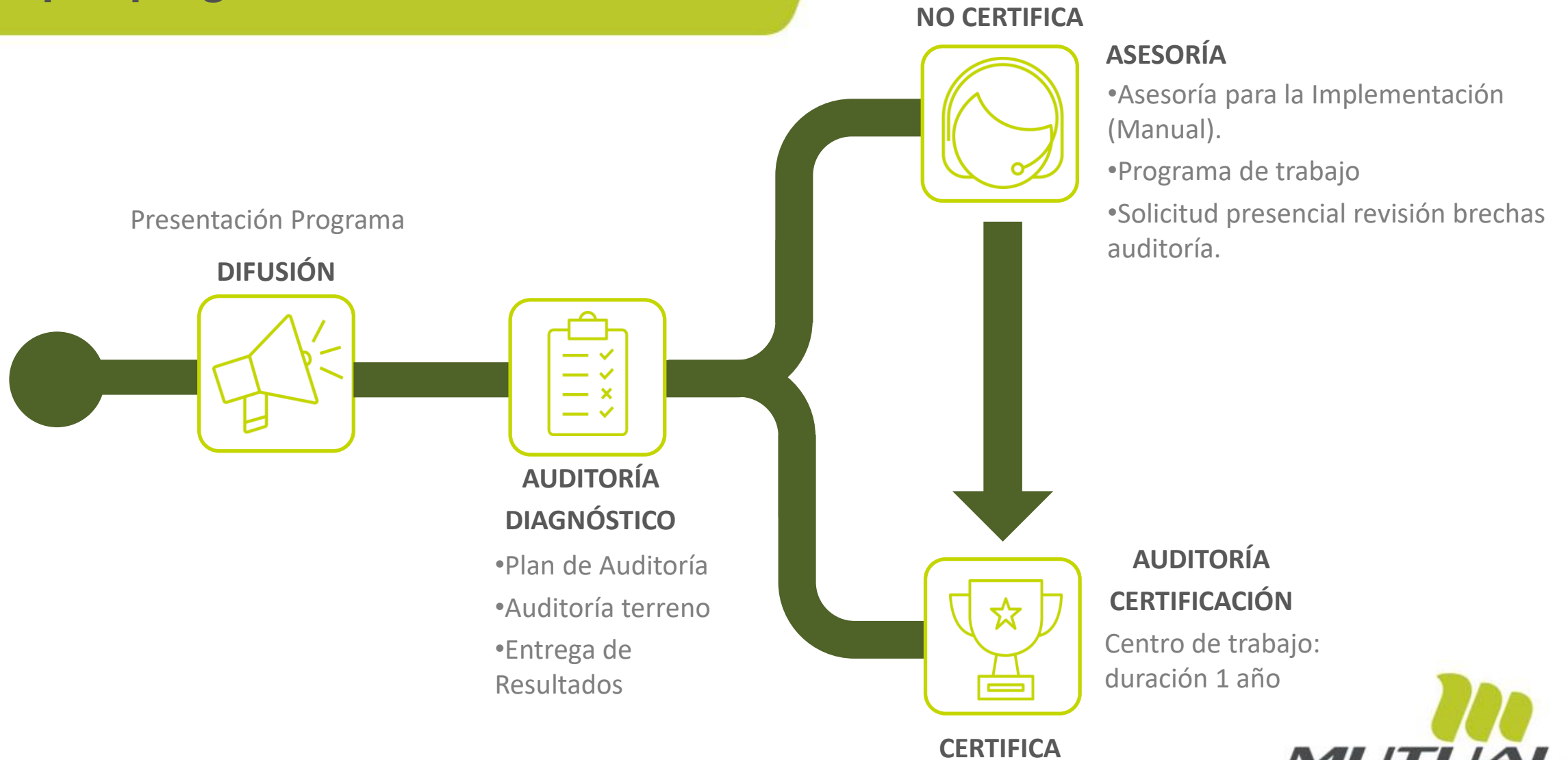

# Módulos del Programa de Gestion institucionales (PGI)





# Requisitos de cada módulo del Programa de Gestión institucionales (PGI)

- ✓ **Módulo I**
  - Política de Seguridad y Salud en el Trabajo
- ✓ **Módulo II**
  - Funcionamiento Del Comité Paritario
  - Diagnóstico condiciones de trabajo.
- ✓ **Módulo III**
  - Plan Anual.
  - Programa de Trabajo.
  - Procedimiento de actuación frente a la ocurrencia de accidentes del trabajo.
- ✓ **Módulo IV**

Plan de gestión del riesgo de desastres en centros de Servicio/ Institución PGI
- ✓ **Módulo V**

Cumplimiento Normativo Y Metodológico Del Proceso De Gestión De Riesgos Psicosociales
- ✓ **Módulo VI**

Ejecución Del Plan Anual De Prevención De Riesgos Y Mejoramiento De Ambientes De Trabajo.
- ✓ **Módulo VII**

Evaluación de los resultados de la ejecución del plan anual según el programa de trabajo. Diseño de programa de seguimiento a las recomendaciones. Difundir a los funcionarios los resultados de la evaluación.

# Reglamento-CERTIFICADOS

## ✓ Calificación “Excelente”

- ✓ Empresas que logren un promedio de resultado de 100% y 95%

## ✓ Calificación “Muy Bueno”

- ✓ Empresas que logren un promedio de resultado de 94% y 90%

## ✓ Calificación “Bueno”

- ✓ Empresas que logren un promedio de resultado de 89% y 84%



# Requisito de Certificación CERTIFICADOS

La Mutual de Seguridad CChC., certificará a cada dependencia del Servicio adherentes que hayan suscrito el Programa Gestión Institucionales (PGI) y que cumplan con los requisitos que se indican a continuación:

1. Ser adherente de Mutual.
2. Encontrarse al día en el pago de las cotizaciones de la Ley 16.744.
3. Estar adherido a los 06 módulos del Programa Gestión Institucionales (PGI).
4. Tener la aprobación del Dpto. de Sistemas de Gestión, sobre los planes propuestos por la organización para dar solución a las causas los hallazgos detectados en Auditoría de Cierre.
5. Para el caso de re-certificación será necesario haber implementado el 100% del plan de brechas evidenciados en los hallazgos de la auditoría Certificación. En caso contrario la empresa tendrá 30 días corridos para su completa implementación, con verificación en terreno



## PROCESO DE IMPLEMENTACIÓN

### Asistencia técnica por parte de mutual (frente a plan de brecha)

- **Visita 1:** Difusión Programa.
- **Visita 2:** Auditoría Diagnóstico entrega de resultados.
- **Visita 3 a 5:** Asesoría remota o presencial para el cumplimiento del programa de trabajo.
- **Visita 6:** Auditoría de Certificación y entrega de resultados.
  - Certificación vigencia 1 año.



A photograph of a workspace with a laptop, glasses, and a notebook. The background is a blurred view of trees and a building. The text is overlaid in the center.

*Difusión Programa Gestión  
Institucionales (PGI)*